Fahrzeug-Exposé

aaf.de GmbH Automobile am Flughafen

Angebotsnummer: 3675

Ausdruck vom: 27.04.2024

Ford Transit Courier 1.0 EcoBoost EURO 6

Preis:	**9.950,- €**
Zustand:	**Gebrauchtfahrzeug**
Karosserie:	**Lieferwagen**
Leistung:	**74 kW (101 PS)**
Kraftstoff:	**Benzin**
Getriebe:	**Schaltgetriebe**
Kilometerstand:	**42000**
Vorbesitzer:	**--**
Außenfarbe:	**Silber**
Polsterung:	**Stoff**
Türen:	**5**
Erstzulassung:	**11 . 2017**
Umweltplakette:	**4 Euro6**
Energieeffizienz:	**C**

Fahrzeugangebot online ansehen

Sehr geehrter Kunde,

vielen Dank für Ihr Interesse an unserem Fahrzeug. Dieses Angebot ist freibleibend und unverbindlich.
Irrtümer und Zwischenverkauf bleiben unserem Hause vorbehalten. Gerne nehmen wir Ihren Gebrauchten auch in Zahlung. Zu einer Testfahrt sind Sie nach kurzer Terminabsprache herzlich eingeladen.

Mit freundlichen Grüßen

aaf.de GmbH Automobile am Flughafen

Fahrzeugstandort

aaf.de GmbH Automobile am Flughafen
Rugenbarg 41
22848 Norderstedt

040 - 55 55 55 66
040 - 55 55 5 5879

Ansprechpartner

Ihr Verkaufsteam

040 - 55 55 55 66
040 - 55 55 5 5879
info@aaf.de

aaf.de GmbH Automobile am Flughafen

Angebotsnummer: 3675

Ausdruck vom: 27.04.2024

Finanzierungsbeispiel

Fragen Sie nach unseren Finanzierungsangeboten.
Gerne nehmen wir Ihren Gebrauchten in Zahlung !

Bitte beachten Sie, dass bei allen Angaben zum Fahrzeug Irrtümer und Änderungen vorbehalten sind!

Verbrauch

Verbrauch und Emissionen (NEFZ) *

Innerorts* :	6,7 l/100 km
Ausserorts* :	4,6 l/100 km
Kombiniert* :	5,3 l/100 km
CO2-Emission* :	120,0 g/km

Verbrauch und Emissionen (WLTP) *

CO2-Emission* :	0 g/km

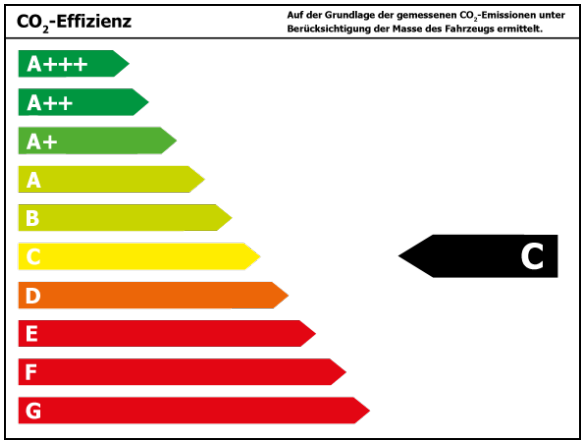

*Weitere Informationen zum offiziellen Kraftstoffverbrauch und den offiziellen spezifischen CO2-Emissionen neuer Personenkraftwagen können dem 'Leitfaden über den Kraftstoffverbrauch, die CO2-Emissionen und den Stromverbrauchneuer Personenkraftwagen' entnommen werden, der an allen Verkaufsstellen und bei 'Deutsche Automobil Treuhand GmbH' unter www.dat.de unentgeltlich erhältlich ist.

aaf.de GmbH Automobile am Flughafen
Angebotsnummer: 3675 Ausdruck vom: 27.04.2024

Ausstattungen

Entertainment

Radio	AUX-In	USB-Anschluss
MP3	Telefonvorbereitung	Bluetooth

Komfort

Elektr. Fensterheber	Zentralverriegelung	Einstellbare Lenksäule
Servolenkung	Innenraumfilter	

Sonstiges

Schiebetür	Katalysator	Metallic
Allwetterreifen	Schiebetür rechts	

Sicht

Colorverglasung

Nutzfahrzeuge

Trennwand

Assistenzsysteme

Berganfahrassistent	Notbremsassistent	Abstands-/Kollisionswarner

Qualitaet

Nichtraucherfahrzeug	Scheckheftgepflegt

Sicherheit

ABS	Airbag	Wegfahrsperre
ESP	Antriebsschlupfregelung	Traktionskontrolle

Beschreibung

FINANZIERUNG AB 6,99 % EFFEKTIV - SCHNELLE ZUSAGE ! WIR ÜBERNEHMEN DIE KOMPLETTE ABWICKLUNG !

Inzahlungnahme zu fairen Preisen – nutzen Sie hierzu bequem unser Ankaufsformular auf www.aaf.de.

- **Scheckheft gepflegt**
- **HU/AU Februar 2025**
- **Allwetterreifen**
- **guter Zustand**
- **Nichtraucher**
- **Euro 6 (grüne Umweltplakette - freie Fahrt in allen Umweltzonen)**

- Airbag
- Servolenkung
- Katalysator
- Zentralverriegelung mit Fernbedienung

aaf.de GmbH Automobile am Flughafen

Angebotsnummer: 3675 Ausdruck vom: 27.04.2024

- Elektr. Fensterheber
- Wegfahrsperre
- Metallic
- CD
- ESP
- Antriebsschlupfregelung
- Traktionskontrolle
- Colorverglasung
- Innenraumfilter
- Einstellbare Lenksäule
- Schiebetür
- Radio
- Telefonvorbereitung
- AUX-In
- USB-Anschluss
- MP3
- Bluetooth
- Berganfahrassistent
- Notbremsassistent
- Trennwand
- Abstands-/Kollisionswarner
- Schiebetür rechts

Das Fahrzeug gefällt Ihnen und Sie möchten nur 1 Mal zu uns kommen? Gerne stellen wir Ihnen günstige Überführungskennzeichenzur Verfügung. Hierfür benötigen wir drei Werktage Vorlaufzeit.
Unser Service für Sie:
- **Finanzierung ab 6,99% effektiv**
- **Inzahlungnahme zu fairen Konditionen**
- **Garantie bis 36 Monate (gegen Aufpreis)**
- **Zulassungsservice**
- **preiswerte Winterkompletträder**
- **Besichtigung und Probefahrt ohne Terminvereinbarung**
- **Rückkaufgarantie**
- **Günstige und professionelle Lieferung deutschlandweit**

Profitieren Sie von mehr als 20 Jahren Erfahrung und mehr als 25.000 verkauften Fahrzeugen. Wir leben das Motto Der Kunde ist König.
Haben Sie noch Fragen, oder Anregungen? Kontaktieren Sie uns gerne telefonisch, oder per Mail.
Unsere Öffnungszeiten sind Montag - Freitag 10 - 19 Uhr, Samstag 10 - 16 Uhr. Wir freuen uns auf Ihren Besuch.

aaf.de GmbH Automobile am Flughafen

Angebotsnummer: 3675

Ausdruck vom: 27.04.2024

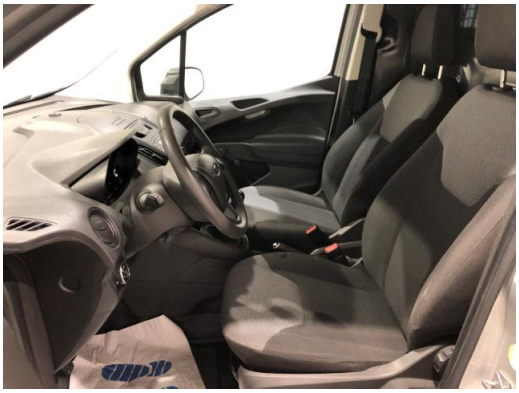

aaf.de GmbH Automobile am Flughafen

Angebotsnummer: 3675

Ausdruck vom: 27.04.2024